



Reunião Técnica

Taça de Portugal de Marcha

22 de abril 2023



Boas Vindas

Luís Pereira – Representante da Direção da Federação Portuguesa de Atletismo

Função	Nome
Representante da Direção FPA	Luís Pereira
Júri de Apelo	A constituir, em caso de necessidade
Delegado Técnico / Diretor de Competição	Ricardo Oliveira (ADAL)
Diretor de Reunião	Sofia Pereira (ADAL)
Árbitro Câmara de Chamada	Carla Oliveira (ASAS)
Árbitros de Provas Fora do Estádio	José Santos (ASAS – M) e Emanuel Tavares (AAL – F)
Juízes de Marcha	Odete Alves (ADAL – JC gestor), Eduardo Gonçalves (AAS – WARWJ), Joaquim Graça (AAL - WARWJ), Vasco Guedes (AAS - WARWJ), Elisabete Simão (AAL), José Hipólito (AAS), Luís Ervideira (AAS), Tânia Pinto (ADAL), Diana Morgado (ADAL - S),

Hora	Distância	Escalão	Género	Câmara de Chamada	Observações
17h00	3 km	Sub-14	Fem./Masc.	16:50	Bombarral a Marchar
17h30	1km	Benjamins B (Sub-12)	Fem./Masc.	17:20	
17h45	0,5km	Benjamins A (Sub-10)	Fem./Masc.	17:35	
18h00	10 km	Absolutos	Feminino	17:50	Taça de Portugal
18h00	10 km	Sub-20	Feminino	17:50	
18h00	5 km	Sub-18 (inclui Sub-16)	Feminino	17:50	
19h00	10 km	Absolutos	Masculino	18:50	Taça de Portugal
19h00	10 km	Sub-20	Masculino	18:50	
19h00	5 km	Sub-18 (inclui Sub-16)	Masculino	18:50	

Regulamento

<https://fpatletismo.pt/geral/2023/03/taca-de-portugal-de-marcha-3/>

Inscritos – Bombarral a marchar (dorsais ADAL)



Sub14

Fem – 17 / Mas - 7

Sub12

Fem – 7 / Mas - 3

Sub10

Fem – 14 / Mas - 19



Atletas Femininos

Absolutos (10Km) – 8 masters / 3 seniores / 4 sub23

Sub20 (10km) - 9

Sub18 (5km) – 6 sub18 + 8 sub16

Atletas Masculinos

Absolutos (10Km) - 8 masters / 2 seniores / 2 sub23

Sub20 (10km) - 4

Sub18 (5km) - 6 sub18 + 2 sub16

A utilização dos dois dorsais é obrigatória, pelo que os atletas devem ser portadores de alfinetes em número suficiente.

Os dorsais terão que ser utilizados na totalidade da sua extensão, não podendo ser dobrados, rasgados, ou reduzidos de qualquer outra forma.



Absolutos

Sub-20

Sub-18



Dorsais de Substituição



N - 39°16'20" / W - 9°09'29"

Centro de Saúde do Bombarral



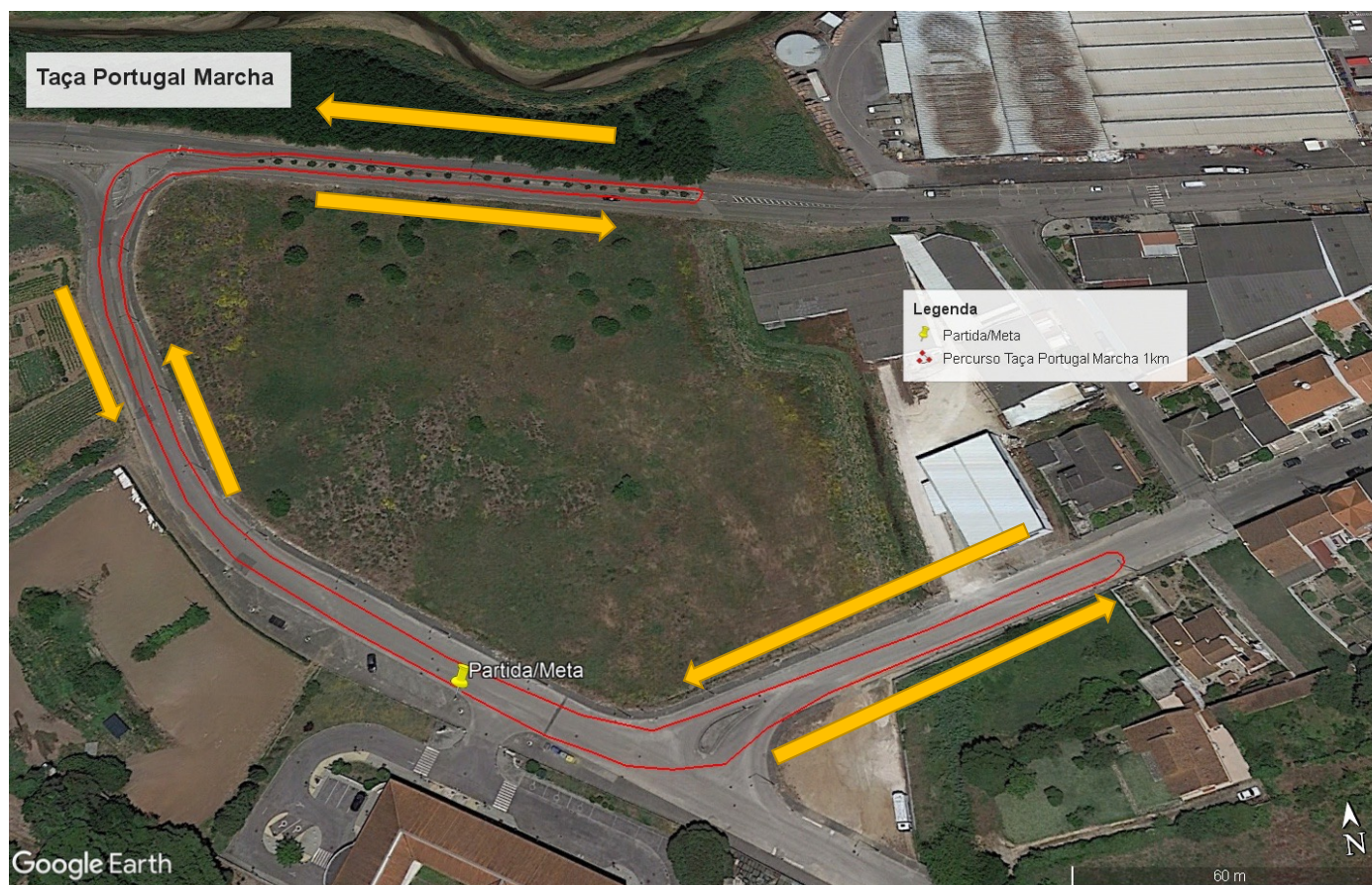

Classificações – Bombarral a marchar



Classificação Individual

Nesta competição haverá apenas classificação individual por evento e por género. (Sub-14, Sub-12 e Sub-10).

Prémios

- Serão premiados com medalhas, os 3 primeiros classificados em cada prova / género (**sub14, sub12 e sub10**).

Classificações – Taça de Portugal de Marcha



Classificação Individual e Coletiva

Nesta competição haverá classificação individual por cada prova do programa.

Haverá ainda classificação coletiva. Neste caso, a classificação final será global, apenas diferenciada **por género**.

Prémios

- Existirá apenas 1 troféu, por género, para o clube vencedor coletivo da Taça.
- A pontuação final, englobando as pontuações obtidas no global dos 3 escalões em competição – **sub18 + sub20 + absolutos**, será obtida atribuindo-se 10 pontos ao 1º classificado, 9 ao 2º, 8 ao 3º e assim sucessivamente até ao 10º classificado que somará 1 ponto.
- Os atletas mencionados no regulamento em 3.1.3, não “roubam” pontos, ou seja, se porventura ficarem numa das 10 primeiras posições, ajustar-se-á a pontuação a atribuir para além do 10º lugar, mantendo o critério anterior.



Questões?

PARCEIROS INSTITUCIONAIS



PATROCINADORES





Obrigado e Boa Sorte

PARCEIROS INSTITUCIONAIS



PATROCINADORES





PARCEIROS INSTITUCIONAIS



PATROCINADORES

