



Reunião Técnica  
Campeonatos Nacionais de sub18 em Pista Coberta

BRAGA 04 e 05 fevereiro 2023



**Boas Vindas**

Paulo Bernardo – Representante da Direção da Federação Portuguesa de Atletismo

Função	Nome
Representante da Direção FPA	José Regalo(FPA)
Júri de Apelo	A constituir, em caso de necessidade
Delegado Técnico	João Coelho (AAB)
Diretor da Competição	Elsa Gonçalves (AAB)
Diretor de Reunião	Luís Gonçalves (AAB)
Dir. Apresentação de Eventos	Ricardo Oliveira (ADAL)
Árbitro Câmara de Chamada	Paulo Lopes (AAV)
Árbitros de Corridas	Renato Soares (AAA) + Filipe Antunes (AAB)
Árbitros de Concursos	M <sup>a</sup> Odete Alves (ADAL) + José Alves (AAA)
Cronometragem Automática	Hugo Santos (AAP) (JC) + Diogo Antunes (AAB)
Juízes de Marcha	Argentina Cordeiro (ADAC) (JC) + Cristiano António (ADAL) + Diana Morgado (ADAL) + Helena Carvalho (ADAC) + Ricardo Oliveira (ADAL) + Célia Silva(AAP)

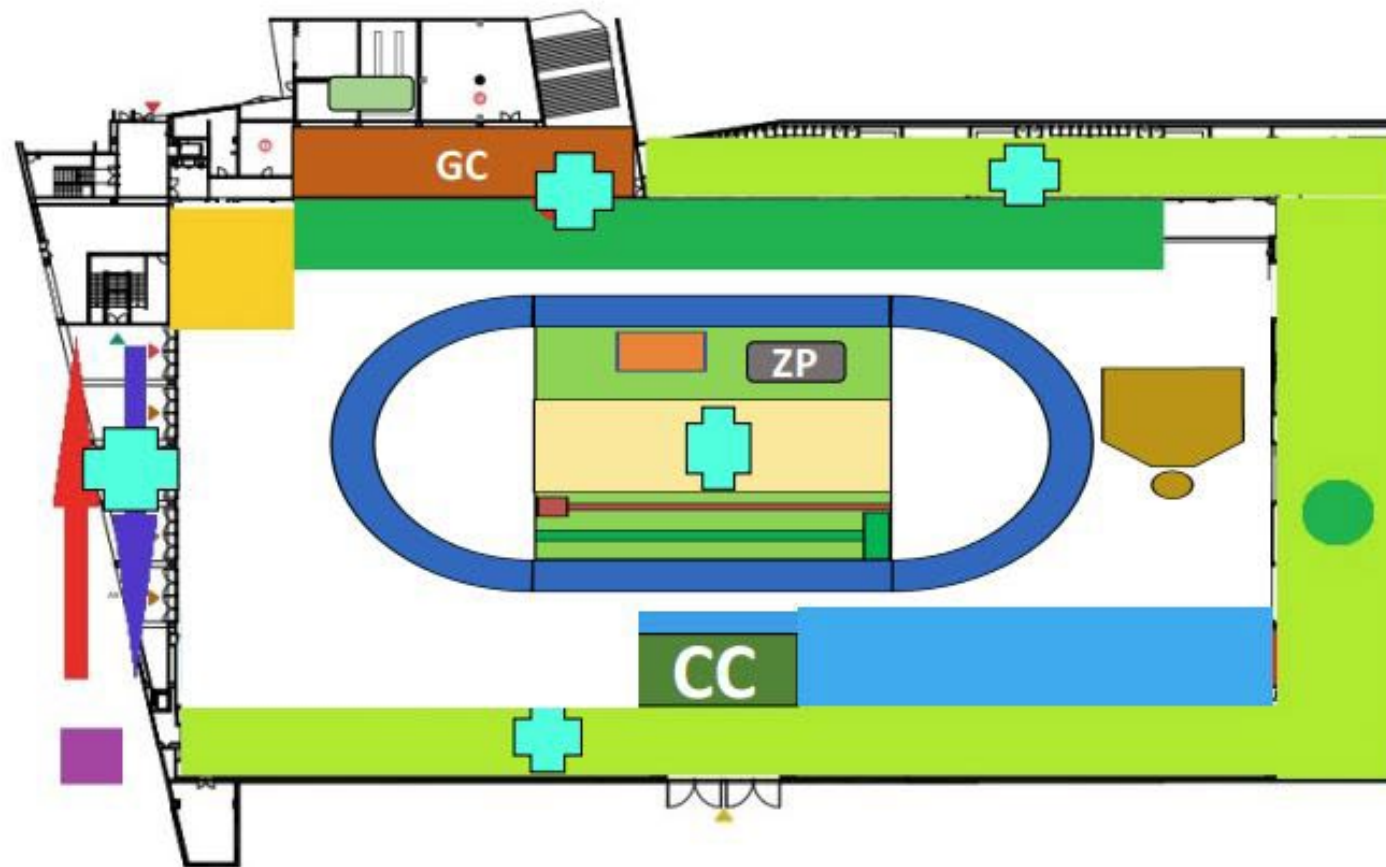

**LEGENDA**

-  controlo de entradas
-  Zona de Competição
-  Zona aquecimento específico
-  Bancada
-  CÂMARA DE CHAMADA (CC)
-  GESTÃO DA COMPETIÇÃO (GC)
-  Zona de aquecimento geral
-  zona mista/
-  fluxo de saída da instalação
-  fluxo de entrada na instalação
-  escadas de acesso à câmara de chamada
-  início da zona de acesso à bancada
-  PÓDIO + ZONA PROTOCOLAR (ZP)
-  4 CÂMARAS FIXAS E 1 MÓVEL

Sábado - 4 de Fevereiro de 2023								
Horas	Prova	Género	El / Ser / Fin	Hora limite da confirmação	Horário de apresentação na Câmara de Chamada			Horário de entrada na Pista
15:45	60 m	Fem	Elim.	14:15	15:20	-	15:30	15:35
15:50	Comprimento	Masc	Final	14:20	15:05	-	15:15	15:20
16:05	60 m	Masc	Elim.	14:35	15:40	-	15:50	15:55
16:30	Altura	Fem	Final	15:00	15:45	-	15:55	16:00
16:40	5 000 m Marcha	Masc	Final	15:10	16:20	-	16:30	16:33
16:50	Vara	Masc	Final	15:20	15:35	-	15:45	15:50
17:15	60 m	Fem	Final	-- --	16:50	-	17:00	17:05
17:25	60 m	Masc	Final	-- --	17:00	-	17:10	17:15
17:35	1 500 m	Fem	Séries	16:05	17:15	-	17:25	17:28
17:55	1 500 m	Masc	Séries	16:25	17:35	-	17:45	17:48
18:00	Comprimento	Fem	Final	16:30	17:15	-	17:25	17:30
18:05	Peso (5 kg)	Masc	Final	16:35	17:20	-	17:30	17:35
18:25	3 000 m Marcha	Fem	Final	16:55	18:05	-	18:15	18:18
18:50	300 m	Fem	Séries	17:20	18:25	-	18:35	18:40
19:25	300 m	Masc	Séries	17:55	19:00	-	19:10	19:15

<b>Domingo - 5 de Fevereiro de 2023</b>								
<b>Horas</b>	<b>Prova</b>	<b>Género</b>	<b>El / Ser / Fin</b>	<b>Hora limite da confirmação</b>	<b>Horário de apresentação na Câmara de Chamada</b>			<b>Horário de entrada na Pista</b>
09:30	Triplo	Fem	Final	08:00	08:45	-	08:55	09:00
09:45	Peso (3 kg)	Fem	Final	08:15	09:20	-	09:30	09:35
09:55	60 m bar (0,91)	Masc	Elim.	08:25	09:30	-	09:40	09:45
10:00	Vara	Fem	Final	08:30	08:45	-	08:55	09:00
10:15	60 m bar (0,76)	Fem	Elim.	08:45	09:50	-	10:00	10:05
10:35	3 000 m	Fem	Séries	09:05	10:15	-	10:25	10:28
11:05	Altura	Masc	Final	09:35	10:20	-	10:30	10:35
11:10	3 000 m	Masc	Séries	09:40	10:50	-	11:00	11:03
11:15	Triplo	Masc	Final	09:45	10:30	-	10:40	10:45
11:40	800 m	Fem	Séries	10:10	11:20	-	11:30	11:33
12:00	800 m	Masc	Séries	10:30	11:40	-	11:50	11:53
12:20	60 m bar (0,76)	Fem	Final	-- --	11:55	-	12:05	12:10
12:30	60 m bar (0,91)	Masc	Final	-- --	12:05	-	12:15	12:20
12:40	4x300 m	Fem	Séries	11:10	12:15	-	12:25	12:30
13:05	4x300 m	Masc	Séries	11:35	12:40	-	12:50	12:55

- **Confirmações dos atletas:**

- Online, na plataforma FPA Competições - em <https://fpacompeticoes.pt/>
- Desde as 19:00 horas de 6ªfeira, 3 de fevereiro, mantendo-se abertas **até 1h30 antes de cada prova, ou, da primeira série das provas disputadas dessa forma;**

- **Estafetas:**

- A confirmação online das estafetas carece da inclusão da ordem de participação dos atletas, de acordo com os percursos que vão realizar.



- Os atletas que participem em **corridas, ou provas de marcha, de distância igual ou superior a 300m, não podem participar posteriormente, nessa jornada, noutra corrida ou concurso.** No caso de um atleta participar na eliminatória de uma prova de corrida ou concurso, que se realizem antes da corrida ou prova de marcha de distância igual ou superior a 300 metros em que participe, **não poderá participar nos ensaios que ainda faltem no concurso ou na final que se realize após esta prova**
- Os atletas podem participar em **duas (2) provas por jornada, num máximo de três (3) no conjunto das duas jornadas.** As **provas combinadas realizadas a 21 e 22 de janeiro, são consideradas, para este efeito, como prova individual, contando para o total de 3 provas.**
- Se um atleta participar numa prova, mesmo sem a concluir, será considerado como prova realizada.



- **Confirmações dos atletas:**

- Online, na plataforma FPA Competições - em <https://fpacompeticoes.pt/>
- Desde as 19:00 horas de 6ªfeira, 3 de fevereiro, mantendo-se abertas **até 1h30** antes de cada prova, ou, da primeira série das provas disputadas dessa forma;

- **Estafetas:**

- A confirmação online das estafetas carece da inclusão da ordem de participação dos atletas, de acordo com os percursos que vão realizar.

- **Confirmação/Participação**

- Se um atleta faltar a alguma das provas em que se inscreveu e confirmou a participação, ou não comparecer a uma final para a qual tenha sido apurado sem justificação prévia, e válida (médica), não será autorizado a participar nas restantes.



- Levantamento de dorsais pelo representante do clube, junto do TIC, com indicação de um número de telemóvel para contacto em caso de urgência.
- A utilização dos dois dorsais é obrigatória, pelo que os atletas devem ser portadores de alfinetes em número suficiente.
- O dorsal com o nome do atleta deve ser sempre utilizado na frente, e o dorsal apenas com o número nas costas. No saltos, em que é permitida a utilização de, apenas, um dorsal, deve ser o dorsal com o nome do atleta o utilizado.
- Os dorsais terão que ser utilizados na totalidade da sua extensão, não podendo ser dobrados, rasgados, ou reduzidos de qualquer outra forma.

- O(s) Delegado(s) Técnico(s) podem decidir iniciar a prova a alturas inferiores às indicadas, desde que respeitem os incrementos acima referidos e caso seja possível de executar em ambos os locais de competição.

Disciplina	Género	Progressão
Altura	Fem.	1,36 (+4) --> 1,52 (+3) --> 1,58 (+2)
Altura	Masc.	1,62 (+5) --> 1,72 (+4) --> 1,80 (+3) --> 1,92 (+2)
Vara	Fem.	1,90 (+15) --> 2,50 (+10) --> 3,00 (+5)
Vara	Masc.	2,65 (+15) --> 3,25 (+10) --> 3,75 (+7) --> 4,10 (+5)

A organização autoriza a utilização de engenhos pessoais, desde que homologados, os quais serão disponibilizados para utilização de todos os atletas. Assim, os **engenhos devem ser entregues na Câmara de Chamada para verificação até 90 minutos antes da hora marcada para o início da respetiva prova**. Os engenhos aprovados serão colocados na zona de lançamentos e, no final da prova, os engenhos aprovados, e os não aprovados, poderão ser recolhidos na Câmara de Chamada.



Pontuam, no máximo, 3 atletas, por clube, por prova, sendo os restantes, para efeitos coletivos, considerados como individuais;

As classificações alcançadas no Campeonato Nacional de Provas Combinadas em Pista Coberta, realizados a 22 de janeiro de 2023 contam para efeitos coletivos;

Para a classificação coletiva serão pontuados, no máximo, 12 atletas por prova, sendo atribuídos 12 pontos ao primeiro classificado, 11 ao segundo, e assim sucessivamente até ao, eventual, 12º classificado que somará 1 ponto.

Coletivamente pontuam clubes que tenham, no mínimo, 3 atletas com marca de qualificação a participar em provas individuais.

O somatório dos pontos dos atletas definirá a classificação coletiva. Os casos de empate serão decididos a favor dos clubes que obtiveram mais primeiros lugares no conjunto das provas disputadas, se o empate subsistir, aplica-se o mesmo critério relativamente a segundos lugares e, assim, sucessivamente;







Serão atribuídas medalhas aos atletas classificados nos 3 primeiros lugares em cada disciplina e género;

Só têm direito ao título de campeão individual e respetivo lugar de honra os atletas com nacionalidade portuguesa ou estrangeiro que tenha estado filiado na FPA em, pelo menos, duas épocas.

No final de cada prova os atletas receberão informação sobre o horário em que se devem apresentar na zona protocolar. É importante que o horário seja cumprido na integra, com exceção de impedimentos de força maior que devem ser comunicados com a brevidade possível.

Esta apresentação não dispensa a leitura do regulamento da competição disponível em [https://fpaportalonline.blob.core.windows.net/portalfpa-public/2023/01/Reg\\_PC\\_2023\\_CN\\_S18-PCoberta.pdf](https://fpaportalonline.blob.core.windows.net/portalfpa-public/2023/01/Reg_PC_2023_CN_S18-PCoberta.pdf)

Confirmações disponíveis em <https://www.fpacompeticoes.pt/1966/competicao>





# Questões?

## PARCEIROS INSTITUCIONAIS



## PATROCINADORES





FEDERAÇÃO  
PORTUGUESA  
ATLETISMO

PARCEIROS INSTITUCIONAIS



PATROCINADORES

