



WORLD ATHLETICS
U20 CHAMPIONSHIPS
NAIROBI 21

EQUIPA DE PORTUGAL

Fontes estatísticas

<http://atletismo-estatistica.pt/>

<https://www.worldathletics.org/competitions/world-athletics-u20-championships/nairobi21>

<https://fpatletismo.pt/>

RECORDES NACIONAIS SUB-20 MASCULINOS (*)

100 m	Ricardo Alves	Tramagal SU	10,39	Braga	29-07-2000
	Ricardo Alves	Tramagal SU	10,39	Lisboa-U	05-08-2000
	Ricardo Alves	Tramagal SU	10,39	Lisboa-U	05-08-2000
200 m	Luis Barroso	Sporting CP	20,89	Lisboa-N	21-07-1985
400 m	José Mendes	CDUP	47,20	Salónica	09-08-1991
800 m	João Pires	ADC Constantim	1.47,65	Lisboa-I	20-06-1998
1500 m	Rui Silva	E. Ouriquense	3.40,09	Funchal	25-05-1996
5000 m	Carlos Monteiro	Inter CA	13.54,54	Vigo	18-07-1984
10000 m	José Santos	J.Castanheira	29.25,10	Maia	19-07-1989
3000 ob.	Guilherme Alves	F.C. Porto	8.44,6	Lisboa-N	29-06-1980
110 b. (1m)	João Almeida	Sporting CP	13,61	Hengelo	22-07-2007
400 bar.	Carlos Silva	SL Benfica	50,27	S.Sebastian	01-08-1993
Altura	Victor Korst	SL Benfica	2,20	Lisboa-AL	06-07-2015
Vara	Ruben Miranda	SL Benfica	5,20	Mannheim	03-07-2011
	Ruben Miranda	SL Benfica	5,20	Ávila	28-07-2012
Comprim.	Nelson Évora	FC Porto	7,83	Tampere	25-07-2003
Triplo	Nelson Évora	FC Porto	16,43	Tampere	27-07-2003
Peso (6)	António Vital Silva	SL Benfica	19,81	Viseu	07-07-2007
Disco (1,75)	Emanuel Sousa	SL Benfica	62,87	Mannheim	24-06-2018
Martelo (6)	Vítor Costa	Querqueville – Fr.	76,30	Evry	05-06-1993
Dardo	Leandro Ramos	SL Benfica	77,52	Castellón	26-05-2019
Decatlo	Mário Anibal	SL Benfica	7377	Bréscia	19-05-1991
	(11,31-6,88-14,02-2,00-50,26+15,75-43,54-4,30-51,22-4.43,84)				
10000 m M(p)	João Vieira	CN Rio Maior	41.21,31	Braga	01-07-1995

RECORDES NACIONAIS SUB-20 FEMININOS (*)

100 m	Lucrécia Jardim	SL Benfica	11,52	Plovdiv	09-08-1990
200 m	Lucrécia Jardim	SL Benfica	23,26	Plovdiv	11-08-1990
400 m	Cátia Azevedo	Sporting CP	52,76	Rieti	18-07-2013
800 m	Carla Sacramento	SL Benfica	2.03,89	Dublin	05-08-1989
1500 m	Mariana Machado	SC Braga	4.10,61	Huelva	20-06-2019
3000 m	Fernanda Ribeiro	F.C. Porto	8.56,33	Birmingham	09-08-1987
5000 m	Inês Monteiro	CDC Pinheiro	15.44,81	Braga	23-06-1999
3000 ob.	Bárbara Neiva	Sporting CP	10.26,45	Boras	20-07-2019
100 bar.	Marisa Vaz Carvalho	SL Benfica	13,41	Lisboa-I	17-06-2017
400 bar.	Patrícia Lopes	JOMA	57,93	Grosseto	21-07-2001
Altura	Marisa Anselmo	JOMA	1,84	Macau	12-10-2006
Vara	Sandra H. Tavares	DAC - França	3,90	Braga	07-07-2001
Comprim.	Teresa Carvalho	SL Benfica	6,52	Marselha	15-06-2014
Triplo	Patrícia Mamona	JOMA	13,37	Pequim	17-08-2006
Peso	Teresa Machado	Sporting CP	15,54	Lisboa-N	05-06-1988
Disco	Irina Rodrigues	Sporting CP	58,21	Qtª do Anjo	13-03-2010
Martelo	Ana Durão	ADC Lovelhe	61,47	Halle	23-05-2004
Dardo	Cláudia Ferreira	Sporting CP	51,50	Pombal	02-07-2017
Heptatlo	Rafaela Vitorino	SL Benfica	5278	Rieti	19-07-2013
	(14,36-1,77-10,64-26,06+5,66-27,70-2.16,89)				
10000 m M(p)	Susana Feitor	CN Rio Maior	45.17,7	Lisboa-L	28-05-1994
10 km M(e)	Susana Feitor	CN Rio Maior	43.30	Grândola	15-01-1994

(*) Só provas individuais, sem recordes de estafetas

A SELEÇÃO PORTUGUESA EM 2021

Horários das provas (horário geral, que pode não corresponder às séries e grupos de qualificação), incluindo meias finais e finais (poderá ainda haver acerto nas provas em que os atletas vão participar, para evitar sobreposição)

Atleta	Data Nascimento	Prova	2021	Género	Quali	M-Final	Final
Adriana Viveiros	12/03/2002	10 km M	47.01	F			21 – 08h20
Inês Mendes	11/04/2003	10 km M	47.23	F			21 – 08h20
Camila Gomes	17/08/2002	1500 m	4.25,46	F	20 – 08h30		22 – 13h50
Rita Figueiredo	22/07/2003	1500 m	4.24,74	F	20 – 08h30		22 – 13h50
Sofia Lavreshina	14/06/2003	400 m bar	59,83	F	19 – 07h00		22 – 13h00
Débora Quaresma	08/04/2002	Peso	14,78	F			21 – 14h40
Pedro Dias	21/02/2003	10 km M	42.51	M			21 – 07h15
David Garcia	15/03/2003	800 m	1.50,22	M	19 – 08h05	21 – 13h30	22 – 13h30

A SELEÇÃO PORTUGUESA EM 2021 (referência a clubes e treinadores)

Atleta	Nascimento	Clube	Treinador
Adriana Viveiros	12/03/2002	Associação Desportiva e Recreativa de Água de Pena	Manuel Almeida
Inês Mendes	11/04/2003	Clube de Natação de Rio Maior	Jorge Miguel
Camila Gomes	17/08/2002	Sport Lisboa e Benfica	Paulo Barrigana
Rita Figueiredo	22/07/2003	Sporting Clube de Portugal	Maria Fátima Neves
Sofia Lavreshina	14/06/2003	Juventude Vidigalense	Nuno Marques
Débora Quaresma	08/04/2002	Sporting Clube de Portugal	Mário Rodrigo Santos
Pedro Dias	21/02/2003	Clube Oriental de Pechão	Paulo Murta
David Garcia	15/03/2003	Sporting Clube de Portugal	Susana Silva



David GARCIA **POR** **18 anos** **2003** **1:50.22** **1:50.22 -21**

800m pb 1:50.22 Guimarães -21 400 49.50 Lisboa -21 1000 2:28.33 Lisboa -20 1500 3:57.15 Maia -21

Clube: Sporting Clube de Portugal. **Treinador:** Susana Silva

Em 2021: 4 Lisboa 800; 1 Lisboa 800; 4 Pombal 800 ind; 2 Pombal 800 ind; 2 Setúbal 800; 6 Maia 1500 (3:57.15 pb); 4 Lisboa 800; 1 Torres Vedras 800; 1 Lisboa 400 (49.50 pb); 2 Lisboa 800; 6 Coimbra 400; 6 Coimbra 800; 4 -19 Viana do Castelo NC-j 400; 1 -19 Viana do Castelo NC-j 800; 6 Maia 800 (1:50.98); 10 Castellón 800 (1:52.35); 2 Guimarães Club Ch 800 (1:50.22 pb); 4el. CE S20 800 (1.53,33)

Pedro DIAS **POR** **18 anos** **2003** **42:51** **42:51 -21**

10,000m marcha pb 43:28.03 Maia -21 5000m marcha 21:21.01 Faro -21 5kmM 21:24+ Podébrady -21 10kmM 42:51 Podébrady -21

Clube: Clube Oriental de Pechão. **Treinador:** Paulo Murta

Em 2021: 5 Braga 5000 m marcha ind (22:45.03 pb); 5 Murcia 10 km M; 1 Almeirim 10 km M; 9 -19 CE Nç 10km M (42:51 pb); 1 Faro 5000 m M (21:21.01 pb); 1 -19 Viana do Castelo NC-j 10000 m M (44:18.60); 4 Maia NC 10000 m M (43:28.03 pb); 18 CE S20 10000 m M (45.10,38)

LAVRESHINA Sofia **POR** **18 anos** **2003** **58.96** **58.96 -21**

400m pb 55.14 Maia -21 300 39.94 Fatima -19 400H 58.96 Tallinn -21 TJ 12.10 Madrid -19

Clube: Juventude Vidigalense. **Treinador:** Nuno Marques

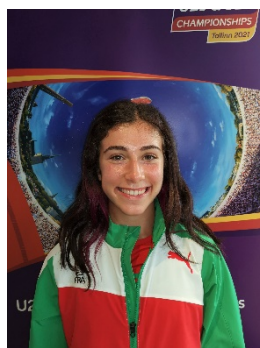
Em 2021: 1 Pombal 400 ind; 2 Braga 400 ind; 1 Pombal 200 ind; 1 Pombal 400 ind; 1 Pombal triplo ind (12.11 pb); 2 Pombal 400 ind; 4 Pombal 400 ind; 4 Pombal comp. ind (5.59 pb); 1 Pombal 400; 1 Vagos 400; 1 Vagos 400B; 1 Marinha Grande 400B; 2 Coimbra 400B (59.83 pb); 1 -19 Viana do Castelo NC-j 400; 1 -19 Viana do Castelo NC-j 400B; 3 Maia NC 400 (55.14 pb); 3 Guimarães Club Ch 400 (55.21); 3 Guimarães Club Ch 400B (1:00.28); 5 mf CEs20 400B (59,65, 58,96 el)

FIGUEIREDO Rita **POR** **17 anos** **2003** **4:24.49** **4:24.49 - 21**

800m pb 2:06.37 Lisboa -21 400 58.87 Viseu -20 1500 4:24.49 Lisboa -21

Clube: Sporting Clube de Portugal. **Treinador:** Maria Fátima Neves

Em 2021: 1 Braga 800 ind; 2 Lisboa 800; 2 Braga 800 ind (2:10.83 pb); 1 Pombal 1500 ind; 4 Braga 1500 ind (4:29.30 pb); 1 Pombal 800 ind; 1 Pombal 800 ind; 2 Maia 1500 (4:24.74 pb); 2 Lisboa 800 (2:06.37 pb); 1 Coimbra 1500; 2 Coimbra 800; 2 -19 Viana do Castelo NC-j 1500 (4:35.62); 2 -19 Viana do Castelo NC-j 800 (2:12.27); 3 Maia 800 (2:08.45); 6 el 1500m CE s20 (4.27,53)



GOMES Camila **POR** **18 anos** **2002** **4:25.46** **4:25.46 -21**

800m pb 2:05.59 Tallin-21 1000 2:53.43 Lisboa -20 1500 4:25.46 Maia -21 3000 10:11.61 Vagos -19

Clube: Sport Lisboa e Benfica. **Treinador:** Paulo Barrigana

Em 2021: 1 Lisboa 800; 3 Lisboa 800; 1 Braga 800 ind; 3 Pombal 800 ind; 2 Setúbal 1500; 3 Maia 1500; 3 Lisboa 800; 3 Torres Vedras 1500; 5 Salamanca 800; 1 Lisboa 800 (2:07.26 pb); 2 Coimbra 1500; 1 Coimbra 800; 1 -19 Viana do Castelo NC-j 1500; 1 -19 Viana do Castelo NC-j 800 (2:11.74); 3 Maia NC 1500 (4:25.46 pb); 1 Guimarães Club Ch 800 (2:13.80); 7 mf CEs20 800 (2.09,79; 2.05,59 el)



QUARESMA Débora **POR** **19 anos** **2002** **14.78** **14.78 -21**

Peso pb 14.78 Leiria -21 Peso3 15.20 Fatima -19

Clube: Sporting Clube de Portugal. **Treinador:** Mário Rodrigo Santos

Em 2021: 1 Pombal Peso ind; 2 Pombal peso ind; 1 Coimbra peso; 2 Lisboa peso; 1 Almada peso; 3 U23 cB Split ECp-w peso; 5 Huelva peso; 1 Leiria peso (14.78 pb); 3 Lisboa peso; 1 Coimbra peso; 4 Braga peso (14.18); 1 -19 Viana do Castelo NC-j peso (13.64); 4 Maia NC peso (13.93); 8 CE s20 peso (14,35; 14,77 qual)



MENDES Inês **POR** **18 anos** **2003** **47:23** **47:23 -21**

10,000m Marcha pb 48:11.26 Albufeira -21 3000mM 14:24.82 Pombal -20 5kmM 23:55+ Podébrady -21 10km M 47:23 Podébrady -21 20 km M 1:37:36 Almeirim -21

Clube: Clube de Natação de Rio Maior. **Treinador:** Jorge Miguel

Em 2021: 4 Leiria 10000mM; 2 Murcia 10kmM; 5 Almeirim 20kmM (1:37:36 pb); 1 Albufeira 10000mM (48:11.26 pb); 5 -19 ETCh 10kmM (47:23 pb); 3 -19 Viana do Castelo NC-j 10000mM (49:03.80); 7 Maia NC 10000mM (48:25.05); 9 CEs20 10000 m M (50.01,37)



VIVEIROS Adriana **POR** **19 anos** **2002** **47:01** **47:01 -21**

1 título nacional (10kmM 2020)

10,000 m Marcha pb 48:35.82 Viana do Castelo -21 3000mM 13:10.32 Ribeira Brava -20 5000mM 23:44.93 Ribeira Brava -20 5kmM 23:55+ Podébrady -21 10kmM 47:01 Podébrady -21

Clube: Associação Desportiva e Recreativa de Água de Pena. **Treinador:** Manuel Almeida

EM 2021: 3 Leiria 10000mM; 1 Almeirim 10 km M ; 2 -19 ETCh 10km M (47:01 pb); 1 Ribeira Brava 3000 m M (13:35.00); 1 -19 Viana do Castelo NC-j 10000m M (48:35.82 pb); 2 Guimarães Club Ch 3000m M (13:19.37); 14 CE s20 10000 m M (50.01,37)

Resumo da presença portuguesa

ATLETAS, MEDALHAS, FINALISTAS E PONTOS

ANO	LOCAL		ATLETAS	O	P	B	FIN.	PTS.
1988	Sudbury	CAN	17 (10+7)	-	1	1	3	18
1990	Plovdiv	BUL	20 (12+8)	1	-	2	7	38
1992	Seoul	COR	10 (6+4)	-	-	-	1	4
1994	Lisboa	POR	14 (12+2)	-	1	-	3	11
1996	Sydney	AUS	9 (5+4)	-	-	-	1	3
1998	Anney	FRA	13 (6+7)	-	-	-	1	5
2000	Sant. Chile	CHI	12 (8+4)	-	-	-	4	13
2002	Kingston	JAM	7 (3+4)	-	-	-	1	3
2004	Grosseto	ITA	7 (5+2)	-	-	-	-	0
2006	Pequim	CHN	6 (2+4)	-	-	-	1	5
2008	Bydgoszcz	POL	12 (6+6)	-	-	-	-	0
2010	Monctón	CAN	6 (6+2)	-	-	-	1	4
2012	Barcelona	ESP	14 (7+7)	-	-	-	1	2
2014	Eugene	EUA	10 (5+5)	-	-	-	-	0
2016	Bydgoszcz	POL	11 (3+4)	-	-	-	-	0
2018	Tampere	FIN	11 (5+6)	-	-	-	1	5
2021	Nairobi	QUE	8 (2+6)					

AS MEDALHAS CONQUISTADAS

OURO

Susana Feitor 5000 m M 1990

PRATA

Fernanda Ribeiro 3000 m 1988
Susana Feitor 5000 m M 1988

BRONZE

Mónica da Gama 10000 m 1988
Lucrécia jardim 100 m 1990
Lucrécia Jardim 200 m 1990

OS MELHORES PROVA A PROVA

PROVA	PRES.	MELHOR CLASSIFICAÇÃO			MELHOR MARCA			
100 m	7	6º	Ricardo Alves	10,52	2000	Ricardo Alves	10,44*	2000
200 m	6	11º	Ricardo Pacheco	21,47	2002	Ricardo Pacheco	21,34*	2002
						Ricardo Alves	21,34	2000
400 m	6	15º	Rui Costa	49,30	1994	Luís Freitas	47,66	1998
800 m	9	4º	João Pires	1.48,22	1998	=		
1500 m	9	6º	Rui Silva	3.41,81	1996	=		
5000 m	8	9º	Ângelo Pacheco	14.06,17	1994	Cândido Maia	13.44,83	1988
10000 m	13	9º	Domingos Lopes	29.31,05	1990	=		
3000 ob.	11	4º	Adelino Monteiro	8.45,34	2000	=		
110 b/1m	2	17º	Marcos Chuva	13,98	2008	=		
400 bar.	6	4º	Pedro Rodrigues	50,43	1990	=		
Altura	1	15º	Victor Korst	2,10	2014	=		
Vara	1	13º	Ruben Miranda	5,00	2012	Ruben Miranda	5,05*	2012
Comp.	3	8º	Carlos Calado	7,56v/7,39	1994	Carlos Calado	7,51*	1995
Triplo	4	6º	Carlos Calado	16,14v	1994	Carlos Calado	16,09	1994
		6º	Nelson Évora	15,86	2002			
Peso/6kg	3	13º	António Vital Silva	18,55	2006	= + Marco Fortes	16,36	2000**
Disco/1,75	5	12º	Emanuel Sousa	57,43	2018	=		
Martelo/7,26	3	9º	Vítor Costa	64,00	1992	Ruben Antunes	66,01	2018
Dardo	2	18º	Leandro Ramos	67,78	2018	=		
10000 m M	10	11º	João Vieira	42.26,17	1994	=		
Decatlo	2	9º	Manuel Dias	7271	2018	= + Mário Aníbal	6998	1990***
4x100 m	3	11ª	Seleção Nacional	40,73	2000	Seleção Nacional	40,64	2016
4x400 m	1	14ª	Seleção Nacional	3.15,56	1994	=		

* na eliminatória ou qualificação; ** peso 7,26kg (até 2000); *** engenhos de seniores (desde 2002)

AS MELHORES PROVA A PROVA

PROVA	PRES.	MELHOR CLASSIFICAÇÃO				MELHOR MARCA		
100 m	2	3ª	Lucrécia Jardim	11,52	1990	=		
200 m	3	3ª	Lucrécia Jardim	23,26	1990	=		
400 m	2	26ª	Rivinilda Mentai	54,83	2012	=		
800 m	4	4ª	Carla Sacramento	2.04,83	1990	=		
1500 m	8	4ª	Carla Sacramento	4.15,29	1990			
		4ª	Mariana Machado	4.14,93	2018	=		
3000 m	9	2ª	Fernanda Ribeiro	9.15,33	1988	Fernanda Ribeiro	9.09,39	1986
5000 m	1	14ª	Sónia Fernandes	16.47,44	2002	=	(prova realizada desde 1996)	
10000 m	2	3ª	Mónica Gama	34.16,13	1988	=	(prova realizada até 1992)	
3000 ob.	5	20ª	Andreia Santos	10.52,67	2004	Solange Jesus	10.44,24	2006
100 bar.	6	12ª	Sandra Barreiro	14,11	1990	Eva Vital	13,66*	2010
400 bar.	4	6ª	Mª João Valamatos	58,56	1990	Mª João Valamatos	58,12*	1990
Altura	1	13ª	Marisa Anselmo	1,81	2006	=		
Vara	3	19ª	Elisabete Tavares	3,65	1998	=		
Comp.	4	5ª	Cristina Morujão	6,09	1992	Cristina Morujão	6,26*	1992
Triplo	1	4ª	Patrícia Mamona	13,37	2006	=		
Peso	1	15ª	Teresa Machado	13,99	1988	=		
Disco	6	5ª	Irina Rodrigues	52,75	2010	=		
Martelo	5	20ª	Vânia Silva	51,83	1998	Marisa Fernandes	52,23	2004
Dardo	2	14ª	Helena Gouveia	47,36	1990a	Cláudia Ferreira	48,09n	2016
5000m M**	9	1ª	Susana Feitor	21.44,30	1990	Susana Feitor	21.12,87	1994
10000m M***	13	5ª	Vera Santos	47.11,18	2000	=		

* na eliminatória ou qualificação; ** prova realizada até 1998; *** prova realizada a partir de 2000

Provas sem participações: heptatlo, 4x100 e 4x400 m

OS PORTUGUESES NOS CAMPEONATOS MUNDIAIS DE SUB'20

ATENAS'1986 (GRE)

PROVA	ATLETA	ELIM./QUAL.	1/4 FINAL	1/2 FINAL	FINAL	LUG.	AT.
400 m	António Abrantes	4º - 47,91	-	8º - 48,33	-	24º	53
5000 m	Joaquim Figueired						



WORLD ATHLETICS U20 CHAMPIONSHIPS NAIROBI 21

o	16º - 15.17,85	-	-	-	31º	37	
10000 m	João Lopes				16º - 30.47,99	16º	22
	José Sobral				20º - 31.50,56	20º	22
2000 ob.	Guilherme Martins	12º - 5.52,64	-	-	-	23º	34
10000 m M	Paulo Santos		-	-	15º - 43.57,68	15º	31
3000 m	Fernanda Ribeiro	7ª - 9.19,82	-	-	4ª - 9.09,39	4ª	27
	Ana Paula Oliveira	5ª - 9.52,55	-	-	14ª - 9.47,08	14ª	27

SUDBURY'1988 (CAN)

PROVA	ATLETA	ELIM./QUAL.	1/4 FINAL	1/2 FINAL	FINAL	LUG.	AT.
100 m	Carlos Fernandes	3º - 10,71	desistiu	-	-	32º	54
400 m	Ilídio Motty	3º - 47,92	-	7º - 49,82	-	20º	47
800 m	Paulo Estiveira	5º - 1.53,81	-	-	-	26º	39
1500 m	Paulo Estiveira	9º - 3.59,30	-	-	-	29º	36
5000 m	Cândido Maia	9º - 14.27,79	-	-	13º - 13.44,83	13º	31
	Rui Vieira	9º - 14.42,49	-	-	-	19º	31
10000 m	Vítor Barbosa	-	-	-	19º - 31.41,11	19º	26
	Baltazar Sousa	-	-	-	desistiu	des.	26
3000 ob.	Carlos Pinto	7º - 9.22,51	-	-	-	19º	33
400 bar.	Ilídio Motty	8º - 60,76	-	-	-	29º	29
10000 m M	João Maral	-	-	-	13º - 45.03,70	13º	23
100 m	Lucrecia Jardim	2ª - 11,76	-	6ª - 11,96	-	16ª	49
200 m	Lucrecia Jardim	2ª - 24,11	-	5ª - 24,32	-	17ª	55
800 m	Carla Sacramento	3ª - 2.07,15	-	6ª - 2.07,24	-	11ª	27
3000 m	Fernanda Ribeiro	5ª - 9.26,80	-	--	2ª - 9.15,33	2ª	26
	Rosário Pio	5ª - 9.23,03	-	-	4ª - 9.16,62	4ª	26
10000 m	Mónica Gama	-	-	-	3ª - 34.16,13	3ª	25
	Ana Paula Oliveira	-	-	-	desistiu	des.	25

Peso	Teresa Machado	15ª – 13,99	-	-	-	15ª	18
Disco	Teresa Machado	9ª – 48,54	-	-	9ª – 48,36	9ª	16

PARCEIROS INSTITUCIONAIS



PATROCINADORES



PLOVDIV'1990 (BUL)

PROVA	ATLETA	ELIM./QUAL.	1/4 FINAL	1/2 FINAL	FINAL	LUG.	AT.
400 m	José Mendes	6º - 47,99	-	-	-	22º	35
800 m	Henrique Meira	7º - 1.52,43	-	-	--	37º	48
1500 m	João Cunha	8º - 3.50,49	-	-	-	20º	40
	Mário Figueiredo	11º - 3.54,58	-	-	-	30º	40
5000 m	Germano Neves	10º - 14.38,98	-	-	-	24º	34
	Elias Couto	12º - 14.33,54	-	-	-	20º	34
10000 m	Domingos Lopes	-	-	-	9º - 29.31,05*	9º	26
	Delfim Conceição	-	-	-	20º - 31.03,69	20º	26
3000 ob.	Álvaro Ramalhete	8º - 9.05,42	-	-	-	16º	26
	Júlio Figueiredo	12º - 9.34,44	-	-	-	25º	26
400 bar.	Pedro Rodrigues	3º - 52,01	-	2º - 50,70	4º - 50,43	4º	29
Decatlo	Mário Aníbal	-	-	-	11º - 6998	11º	25
	(11,51-6,63-12,98-2,03-51,75+15,60-38,52-4,30-45,58-4.44,90)						
100 m	Lucrecia Jardim	1ª - 11,60	-	1ª - 11,59	3ª - 11,52	3ª	47
200 m	Lucrecia Jardim	2ª - 23,83	-	2ª - 23,44	3ª - 23,26	3ª	34
800 m	Carla Sacramento	3ª - 2.10,56	-	2ª - 2.06,85	4ª - 2.04,83	4ª	26
1500 m	Carla Sacramento	4ª - 4.22,82	-	-	4ª - 4.15,29	4ª	31
	Marina Bastos	3ª - 4.23,27	-	-	10ª - 4.20,92	10ª	31
3000 m	Marina Bastos	desistiu	-	-	-	des.	25
100 bar.	Sandra Barreiro	4ª - 13,97	-	6ª - 14,11	-	12ª	23
400 bar.	Mª João Valamatos	3ª - 58,78	-	3ª - 58,12	6ª - 58,56	6ª	28
	Mª José Valamatos	4ª - 59,44	-	7ª - 59,88	-	13ª	28
Dardo	Helena Gouveia	14ª - 47,36	-	-	-	14ª	22
5000 m M	Susana Feitor	-	-	-	1ª - 21.44,30	1ª	29

* marca duvidosa (uma volta a menos?)

SEOUL'1992 (COR)

PROVA	ATLETA	ELIM./QUAL.	1/4 FINAL	1/2 FINAL	FINAL	LUG.	AT.
5000 m	António Rebelo	10º - 14.24,28	-	-	-	19º	22
	Raul Silva	11º - 15.15,97	-	-	-	22º	22
3000 ob.	Marco Rebelo	5º - 8.50,10	-	-	10º - 8.49,04	10º	26
	Paulo Gomes	22º - 9.14,22	-	-	-	22º	26
400 bar.	Carlos Silva	1º - 52,56	-	7º - 52,37	-	12º	26
Martelo	Vítor Costa	-	-	-	9º - 64,00	9º	21
Comp.	Cristina Morujão	4ª - 6,26	-	-	5ª - 6,09	5ª	21
	Isabel Abrantes	20ª - 5,38	-	-	-	20ª	21
5000 m M	Sofia Avoila	-	-	-	13ª - 23.10,69	13ª	35
	Susana Feitor	-	-	-	desclassif.	dcl.	35

LISBOA'1994 (POR)

PROVA	ATLETA	ELIM./QUAL.	1/4 FINAL	1/2 FINAL	FINAL	LUG.	AT.
400 m	Rui Costa	3º - 47,99	3º - 48,95	7º - 49,30	-	15º	48
800 m	Nuno Lopes	5º - 1.52,32	-	-	-	19º	35
1500 m	José Azevedo	6º - 3.48,21	-	-	12º - 4.03,15	12º	26
5000 m	Ângelo Pacheco	4º - 14.28,17	-	-	9º - 14.06,17	9º	23
10000 m	Pedro Monteiro	-	-	-	18º - 30.45,18	18º	34
	António Fonseca	-	-	-	desistiu	des.	34
3000 ob.	José Serrano	9º - 9.12,60	-	-	-	19º	21
Comp.	Carlos Calado	4º - 7,68v*	-	-	8º - 7,56v**	8º	35
Triplo	Carlos Calado	7º - 15,88	-	-	6º - 16,14v***	6º	26
10000 m M	João Vieira	-	-	-	11º - 42.26,17	11º	33
	Sérgio Vieira	-	-	-	22º - 43.50,07	22º	33
20 km	Manuel Magalhães	-	-	-	12º - 1.05.39	12º	16
	António Janeiro	-	-	-	desistiu	des.	16
4x100 m	Seleção Nacional (Alexandre Cruz—Kilwange Tiny-Ricardo Santos-Manuel Araújo)	5ª - 41,64	-	-	-	13ª	22
4x400 m	Seleção Nacional (Rafael Queirós-Rui Costa-Pedro Marques-Duarte Basílio)	5º - 3.15,56	-	-	-	14º	18
5000 m M	Susana Feitor	-	-	-	2ª - 21.12,87	2ª	28
	Sofia Avoila	-	-	-	10ª - 22.48,00	10ª	28

* v:+2,3 m/s (7,51 v:+1,1); ** v:+3,0 (7,39 v:+2,0); *** v:+3,2 (16,09 v:+1,0)

SYDNEY'1996 (AUS)

PROVA	ATLETA	ELIM./QUAL.	1/4 FINAL	1/2 FINAL	FINAL	LUG.	AT.
1500 m	Rui Silva	3º - 3.56,90	-	2º - 3.42,58	6º - 3.41,81	6º	38
Triplo	Diogo Cruz	21º - 14,89	-	-	-	21º	34
Martelo	Nuno Coelho	20º - 57,68	-	-	-	20º	27
10000 m M	Nuno Pereira	-	-	-	17º - 44.03,00	17º	24
	Luís Correia	-	-	-	18º - 44.30,95	18º	24
3000 m	Leonor Carneiro	7ª - 9.32,18	-	-	-	16ª	19
400 bar.	Ana Costa	5ª - 62,00	-	-	-	14ª	21
5000 m M	Sandra Monteiro	-	-	-	18ª - 24.15,89	18ª	25
	Inês Henriques	-	-	-	22ª - 25.17,22	22ª	25

ANNECY'1998 (FRA)

PROVA	ATLETA	ELIM./QUAL.	1/4 FINAL	1/2 FINAL	FINAL	LUG.	AT.
400 m	Luís Freitas	2º - 47,66	-	7º - 48,11	-	23º	46
800 m	João Pires	1º - 1.50,73	-	2º - 1.49,05	4º - 1.48,22	4º	54
1500 m	Filipe Pedro	7º - 3.55,09	-	-	-	21º	34
Disco	Juan Rosete	25º - 47,00	-	-	-	25º	28
10000 m M	Ricardo Vendeira	-	-	-	19º - 46.10	19º	33
	Nuno Pereira	-	-	-	desclassif.	dcl.	33
3000 m	Inês Monteiro	4ª - 9.24,78	-	-	9ª - 9.26,33	9ª	20
Vara	Elisabete Tavares	19ª - 3,65	-	-	-	19ª	32
	Marisa Vieira	26ª - 3,50	-	-	-	26ª	32
Martelo	Vânia Silva	20ª - 51,83	-	-	-	20ª	30
	Sónia Alves	22ª - 50,37	-	-	-	22ª	30
5000 m M	Inês Henriques	-	-	-	24ª - 23.54,51	24ª	35
	Vera Santos	-	-	-	29ª - 24.33,63	29ª	35

SANTIAGO DO CHILE'2000 (CHI)

PROVA	ATLETA	ELIM./QUAL.	1/4 FINAL	1/2 FINAL	FINAL	LUG.	AT.
100 m	Ricardo Alves	1º - 10,46	1º - 10,44	3º - 10,50	6º - 10,52	6º	54
	Rui Tavares	4º - 10,89	-	-	-	41º	54
200 m	Ricardo Alves	3º - 21,47	5º - 21,34	-	-	16º	50
	Pedro Silva	3º - 21,61	6º - 21,60	-	-	25º	50
800 m	Fernando Almeida	3º - 1.52,21	-	7º - 1.54,52	-	14º	29
1500 m	Bruno Silva	6º - 3.50,10	-	-	-	18º	37
3000 ob.	Adelino Monteiro	3º - 8.53,03	-	-	4º - 8.45,34	4º	34
Peso	Marco Fortes	18º - 16,36	-	-	-	18º	37
Disco	Marco Fortes	26º - 46,32	-	-	-	26º	30
4x100 m	Seleção Nacional (Ricardo Pacheco-Ricardo Alves-Pedro Silva-Rui Tavares)	3ª - 40,73	-	-	-	11ª	19
1500 m	Jéssica Augusto	4ª - 4.24,15	-	-	desistiu	12ª	29
3000 m	Jéssica Augusto	-	-	-	8ª - 9.33,37	8ª	19
400 bar.	Patricia Lopes	5ª - 59,34	-	-	-	13ª	23
10000 m M	Vera Santos	-	-	-	5ª - 47.11,18	5ª	28
	Carla Monteiro	-	-	-	desistiu	des.	28

KINGSTON'2002 (JAM)

PROVA	ATLETA	ELIM./QUAL.	1/4 FINAL	1/2 FINAL	FINAL	LUG.	AT.
100 m	Ricardo Pacheco	2º - 10,45	3º - 10,39v	5º - 10,50	-	9º	69
200 m	Ricardo Pacheco	3º - 21,34	-	5º - 21,47	-	11º	47
Comp.	Nelson Évora	18º - 7,28	-	-	-	18º	33
Triplo	Nelson Évora	7º - 15,70	-	-	6º - 15,87	6º	23
Disco/1,75	Filipe Vital Silva	25º - 51,12	-	-	-	25º	34
3000 m	Sónia Fernandes	-	-	-	9ª - 9.28,83	9ª	20
5000 m	Sónia Fernandes	-	-	-	14ª - 16.47,44	14ª	23
Vara	Eleonor Tavares	20ª - 3,60	-	-	-	20ª	23
Martelo	Ana Durão	n/ classif.	-	-	-	n/cl.	31
10000 m M	Ana Cabecinha	-	-	-	12ª - 48.57,61	12ª	24

GROSSETO'2004 (ITA)

PROVA	ATLETA	ELIM./QUAL.	1/4 FINAL	1/2 FINAL	FINAL	LUG.	AT.
100 m	Arnaldo Abrantes	5º - 10,93	-	-	-	41º	66
400 bar.	Ricardo Lima	4º - 52,47	-	-	-	19º	30
3000 ob.	Andreia Santos	8ª - 10.52,67	-	-	-	20ª	45
	Laura Azevedo	10ª - 11.11,60	-	-	-	31ª	45
Disco	Liliana Cá	21ª - 45,22	-	-	-	21ª	30
Martelo	Marisa Fernandes	23ª - 52,23	-	-	-	23ª	29
	Ana Durão	24ª - 52,13	-	-	-	24ª	29

PEQUIM'2006 (CHN)

PROVA	ATLETA	ELIM./QUAL.	1/4 FINAL	1/2 FINAL	FINAL	LUG.	AT.
400 bar.	António Rodrigues	7º - 54,09	-	-	-	37º	39
Peso/6k	António Vital Silva	13º - 18,55	-	-	-	13º	31
Disco/1,75	António Vital Silva	17º - 54,04	-	-	-	17º	26
3000 ob.	Solange Jesus	10ª - 10,44,24	-	-	-	23ª	34
Altura	Marisa Anselmo	13ª - 1,81	-	-	-	13ª	22
Triplo	Patrícia Mamona	4ª - 13,34	-	-	4ª - 13,37	4ª	26
10000 m M	Catarina Godinho	-	-	-	desistiu	des.	25

BYDGOSZCZ'2008 (POL)

PROVA	ATLETA	ELIM./QUAL.	1/4 FINAL	1/2 FINAL	FINAL	LUG.	AT.
100 m	Edi Sousa	5º - 11,00	-	-	-	50º	75
800 m	Fábio Gonçalves	7º - 1.52,61	-	-	-	31º	48
3000 ob.	Jorge Santa Cruz	10º - 9.23,36	-	-	-	20º	21
110 b/1m	Marcos Chuva	4º - 13,98	-	7º - 13,99	-	17º	65
	Rasul Dabo	6º - 14,47	-	-	-	39º	65
Comp.	Marcos Chuva	8º - 7,39	-	-	12º - 6,73	12º	30
10000 m M	Luís Lopes	-	-	-	24º - 45.21,32	24º	35
400 m	Joceline Monteiro	7ª - 56,57	-	-	-	33ª	39
1500 m	Daniela Cunha	7ª - 4.31,20	-	-	-	26ª	35
3000 ob.	Salomé Rocha	11ª - 10.49,19	-	-	-	24ª	30
Disco	Irina Rodrigues	14ª - 48,15	-	-	-	14ª	34
10000 m M	Catarina Godinho	-	-	-	27ª - 50.46,04	27ª	33
	Cláudia Conceição	-	-	-	desclassif.	dcl.	33

MONCTON'2010 (CAN)

PROVA	ATLETA	ELIM./QUAL.	1/4 FINAL	1/2 FINAL	FINAL	LUG.	AT.
200 m	Bruno Fernandes	6º - 21,80	-	-	-	30º	48
800 m	Jorge Batista	6º - 1.51,00	-	-	-	24º	48
1500 m	Miguel Moreira	7º - 3.46,46	-	-	-	18º	42
10000 m	José Costa	-	-	-	desistiu	des.	20
Peso/6	Francisco Belo	15º - 18,16	-	-	-	15º	30
Dardo	Tiago Aperta	31º - 56,10	-	-	-	31º	33
100 bar.	Eva Vital	4ª - 13,66	-	7ª - 14,18	-	15ª	31
Disco	Irina Rodrigues	4ª - 51,83	-	-	5ª - 52,75	5ª	27

BARCELONA'2012 (ESP)

PROVA	ATLETA	ELIM./QUAL.	1/4 FINAL	1/2 FINAL	FINAL	LUG.	AT.
100 m	Carlos Nascimento	1º - 10,43	-	2º - 10,42	7º - 10,41	7º	71
200 m	Carlos Nascimento	5º - 21,38	-	-	-	28º	63
400 m	Victor Ricardo Santos	8º - 48,93	-	-	-	52º	62
800 m	Guilherme Pinto	5º - 1.50,45	-	-	-	29º	60
10000 m	Samuel Barata	-	-	-	17º - 31.42,17	17º	34
3000 ob.	Nuno Paulo	12º - 9.11,31	-	-	-	23º	30
Vara	Ruben Miranda	12º - 5,05	-	-	13º - 5,00	13º	31
10000 m M	Samuel Pereira	-	-	-	30º - 45.06,34	30º	40
400 m	Rivinilda Mentai	6ª - 54,83	-	-	-	26ª	40
800 m	Marta Pen	4ª - 2.06,75	-	4ª - 2.05,45	-	16ª	42
1500 m	Marta Pen	5ª - 4.20,95	-	-	-	15ª	37
3000 ob.	Diana Almeida	15ª - 11.08,14	-	-	-	27ª	35
100 bar.	Vera Fernandes	6ª - 14,17	-	-	-	33ª	45
Disco	Juliana Pereira	35ª - 40,12	-	-	-	35ª	35
10000 m M	Filipa Ferreira	-	-	-	27ª - 50.59,00	27ª	38
	Mara Ribeiro	-	-	-	33ª - 53.31,29	33ª	38

EUGENE'2014 (EUA)

PROVA	ATLETA	ELIM./QUAL.	1/4 FINAL	1/2 FINAL	FINAL	LUG.	AT.
100 m	Ricardo Pereira	6º - 10,72 (-0,2)	-	-	-	35º	49
200 m	Ricardo Pereira	7º - 21,88 (-0,8)	-	-	-	57º	66
10000 m	Miguel Marques	-	-	-	14º - 30.23,50	14º	38
3000 ob.	André Pereira	11º - 9.22,56	-	-	-	25º	28
400 bar.	Diogo Mestre	5º - 53,16	-	-	-	26º	57
Altura	Victor Korst	15º - 2,10	-	-	-	15º	24
Comp.	Teresa Carvalho	16ª - 5,97 (-1,3)	-	-	-	16ª	34
	Lucinda Gomes	30ª - 5,61 (+0,4)	-	-	-	30ª	34
Disco	Juliana Pereira	28ª - 43,97	-	-	-	28ª	31
10000 m M	Mara Ribeiro	-	-	-	16ª - 47.48,33	16ª	37
	Mariana Mota	-	-	-	23ª - 49.07,82	23ª	37

BYDGOSZCZ'2016 (POL)

PROVA	ATLETA	ELIM./QUAL.	1/4 FINAL	1/2 FINAL	FINAL	LUG.	AT.
1500 m	Hugo Rocha	13º - 3.54,76	-	-	-	37º	41
10000 m	Filipe Fialho	-	-	-	28º - 30.49,24	28º	34
Triplo	Olek. Lyashchenko	27º-15,13(+1,6)	-	-	-	27º	36
4x100 m	Seleção Nacional (Frederico Curvelo - Rafael Jorge - João Pinto - João Esteves)	6º - 40,64	-	-	-	15º	17
800 m	Salomé Afonso	4ª - 2.09,43	-	8ª - 2.08,09	-	18ª	35
1500 m	Salomé Afonso	8ª - 4.22,68	-	-	-	14ª	28
100 bar.	Catarina Queirós	6ª-14,53 (+0,7)	-	-	-	40ª	45
	Mariana António	7ª-14,80 (+2,0)	-	-	-	41ª	45
Dardo	Cláudia Ferreira	27ª - 48,09	-	-	-	27ª	42
10000 m M	Carolina Costa	-	-	-	29ª - 50.25,05	29ª	35

TAMPERE'2018 (FIN)

PROVA	ATLETA	ELIM./QUAL.	1/4 FINAL	1/2 FINAL	FINAL	LUG.	AT.
800 m	Marcelo Pereira	2º - 1.49,49	-	8º - 1.57,88		16º	46
10000 m	Alexandre Figueiredo		-		27º - 32.38,02	27º	28
Disco/1,75	Emanuel Sousa	9º - 57,43	-		n/cl.	12º	34
Martelo/6	Ruben Antunes	19º - 66,01	-			19º	31
Dardo/800	Leandro Ramos	18º - 67,78	-			18º	26
Decatlo	Manuel Dias		-		9º - 7212	9º	14
	(11,23-6,93-12,86-1,83-49,81+15,06-37,64-4,60-46,82-4.40,25)						
200 m	Catarina Lourenço	5ª-24,03/+0,2	-	7ª-24,46/+0,2		16ª	31
1500 m	Mariana Machado	4ª - 4.21,68	-		4ª - 4.14,93	4ª	29
	Patrícia Silva	10ª - 4.24,57	-			16ª	29
100 bar.	Marisa Carvalho	6ª-14,06/-0,3	-			29ª	41
10000 m M	Inês Reis		-		19ª - 48.51,51	19ª	34
	Maria Bernardo		-		23ª - 49.32,13	23ª	34

Nota: também se deslocou João Coelho, mas, por lesão, não participou nos 400 m